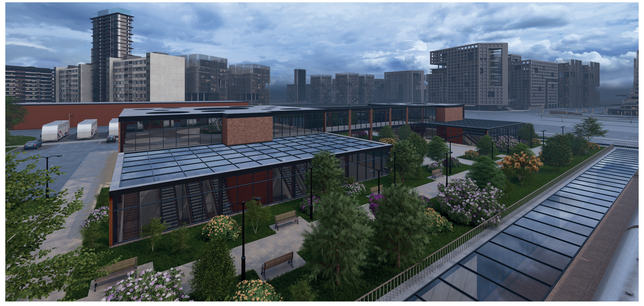

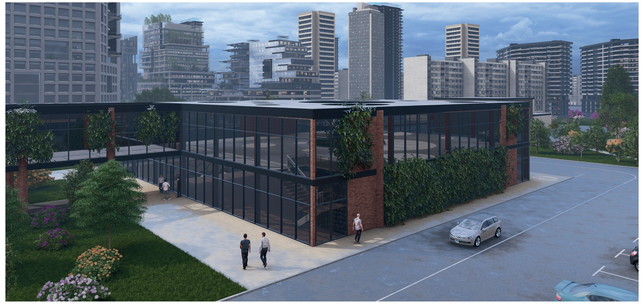

# ОСОБЛИВОСТІ АРХІТЕКТУРНО-ПРОСТОРОВОЇ ОРГАНІЗАЦІЇ АВТОВОКЗАЛІВ КРУПНИХ МІСТ УКРАЇНИ

**Мета дослідження:** полягає у вивченні принципів та особливостей архітектурно-просторової організації автовокзалів у сучасних великих містах та розробці проектної пропозиції для автовокзалу в Одесі на вокзальній площі.

**Завдання дослідження:**
- Вивчити проблеми розвитку та проаналізувати досвід проектування автовокзалів в Україні;
- досліджити світові приклади та прогнозувати архітектурно-просторові формування автовокзалів;
- розробити схему автовокзалів у планувальній системі міста та стратегію їхнього формування;
- досліджити принципи організації транспортно-пішохідних маршрутів на територіях комплексів, а також їхнього взаємозв'язку з іншими видами транспорту;
- Обґрунтувати кращий в Одесі та розробити концептуальне просторове рішення.

**Об'єкт дослідження:** автовокзали великих міст як внаявних транспортної інфраструктури та громадських просторів.

**Предмет дослідження:** принципи та прийоми архітектурно-планувального та обсягово-просторового організації автовокзалів у системі великого міста.

## Розділ 1. Досвід будування та проектування автовокзалів

### 1.1 Проблема розвитку інфраструктури автовокзалів в Україні

Ціля
**Транспортна інфраструктура є вагомим внаявним вкладенням у сучасного міста**

Автовокзали та автостанції забезпечують міжміські маскові перевезення, що є частиною транспортної системи.

Попри сучасний стан об'єктів в Україні відзначається наявністю глобальних кризових, яка охоплює архітектурні, технічні, соціумні та екологічні аспекти.

Проблеми

Представлені автовокзали міста **Харків, Київ, Київ** і **Одеса**. Вокзали Харкова та Одеси розташовані в **центрі міста**, а вокзал Києва **на околиці**. Вокзали Харкова та Одеси **інтегровані** в міську забудову, а вокзал Києва **ні**.

- Обмежена внешняя конструкция, ограниченное наличие по обслуживанию
- Обмежені можливості відвідувачів: погане внутрішнє середовище
- Відсутність функціональності: [illegible]

Рішення

**Модернізація:** Покращення існуючого транспортного хабу

**Соціальна:** пристосування для потреб маломобільних груп населення

**Адаптація потоку:** організація (розподіл) потоку пасажирів оптимізуватимуть [illegible]

### 1.2 Проблема розвитку інфраструктури автовокзалів в Україні

Зворотний функціонал проектування транспортних вокзалів, що не відповідає сучасним вимогам та викликам, Фундаментальні підходи до створення, організації та розвитку транспортних вокзалів, закладені в постановою **Бунта Нойфвертс** та стандартом **Time-Saver**.

*З цих є базовими для розгляну пропозиції щодного вокзалу в Одесі, а також для розгляну пропозиції вокзалів в Києві та Харкові, а також для розгляну можливостей для покращення існуючого стану вокзалів.*

Вокзальний комплекс складається з:
- Пасажирської будівлі
- Перонів
- Пішохідних переходів
- Пасажирських платформ
- Вокзальної площі
- Зони обслуговування
- Зони відпочинку
- Зони паркування
- Зони ремонтно-технічного обслуговування
- Зони вантажних перевезень
- Зони ремонтно-технічного обслуговування
- Зони вантажних перевезень

Пасажирський потік: Пасажирський потік – це сукупність пасажирів, що рухаються в одному напрямі протягом певного часу.

Потік автобусів: Потік автобусів – це сукупність автобусів, що рухаються в одному напрямі протягом певного часу.

Потік вантажівок: Потік вантажівок – це сукупність вантажівок, що рухаються в одному напрямі протягом певного часу.

Потік пішоходів: Потік пішоходів – це сукупність пішоходів, що рухаються в одному напрямі протягом певного часу.

Пасажирський потік: Пасажирський потік – це сукупність пасажирів, що рухаються в одному напрямі протягом певного часу.

Потік автобусів: Потік автобусів – це сукупність автобусів, що рухаються в одному напрямі протягом певного часу.

Потік вантажівок: Потік вантажівок – це сукупність вантажівок, що рухаються в одному напрямі протягом певного часу.

Потік пішоходів: Потік пішоходів – це сукупність пішоходів, що рухаються в одному напрямі протягом певного часу.

### 1.3 Досвід будівництва автовокзалів в міській інфраструктурі

Автовокзал Ліверпуль, Англія
Автовокзал Ліверпуль, Англія
Автовокзал Ліверпуль, Англія