

# **Культурно - громадський центр**

на Дніпровській набережній житлового району в м.Києві

**Кравченко Діана АРХ 4**

**НАОМА 2023**

**Антонюк Д.І.  
Залуцький В.В**

# Ідея проекту

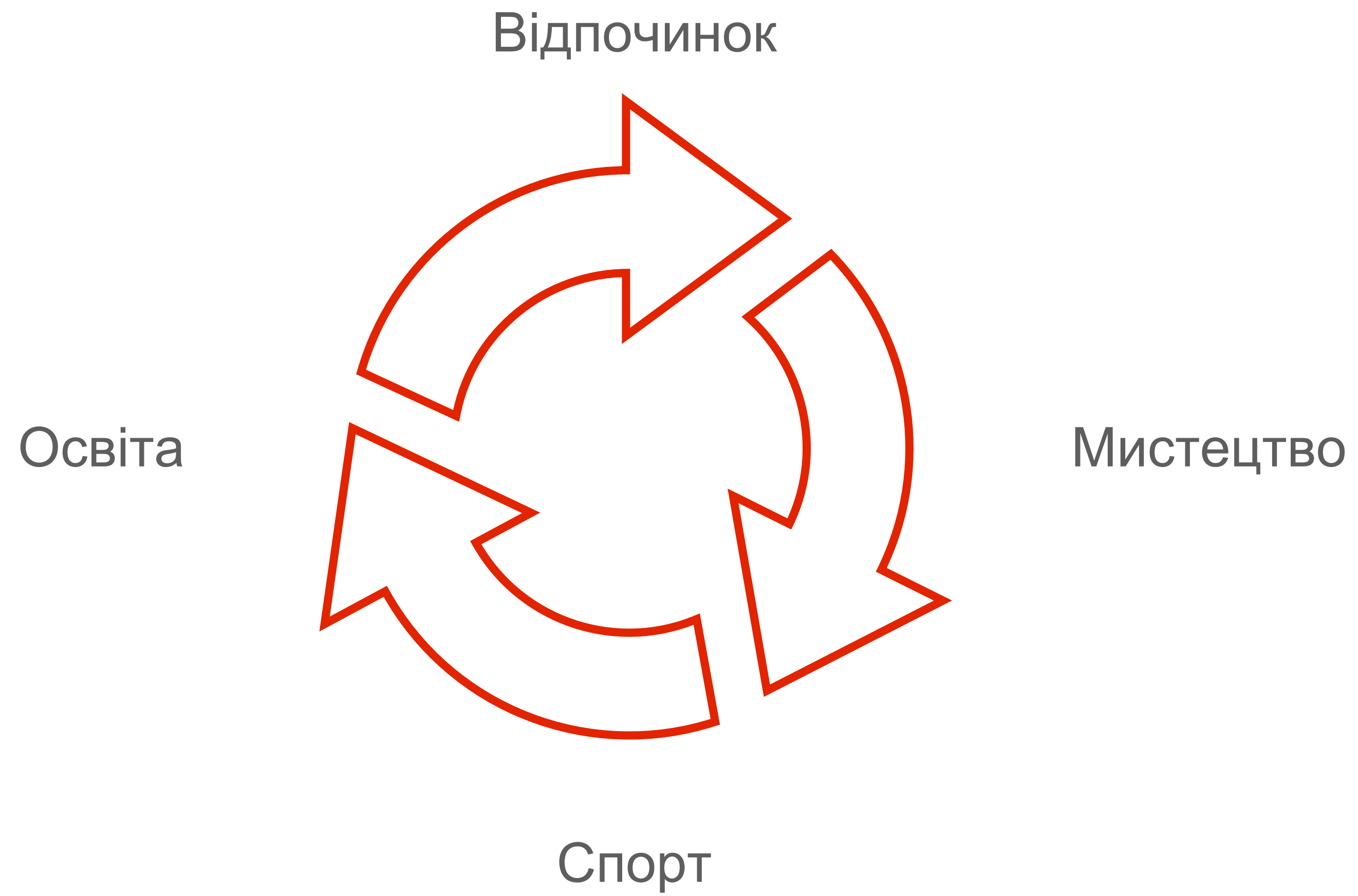



# Розташування





# Розташування





# Розташування





# Розташування

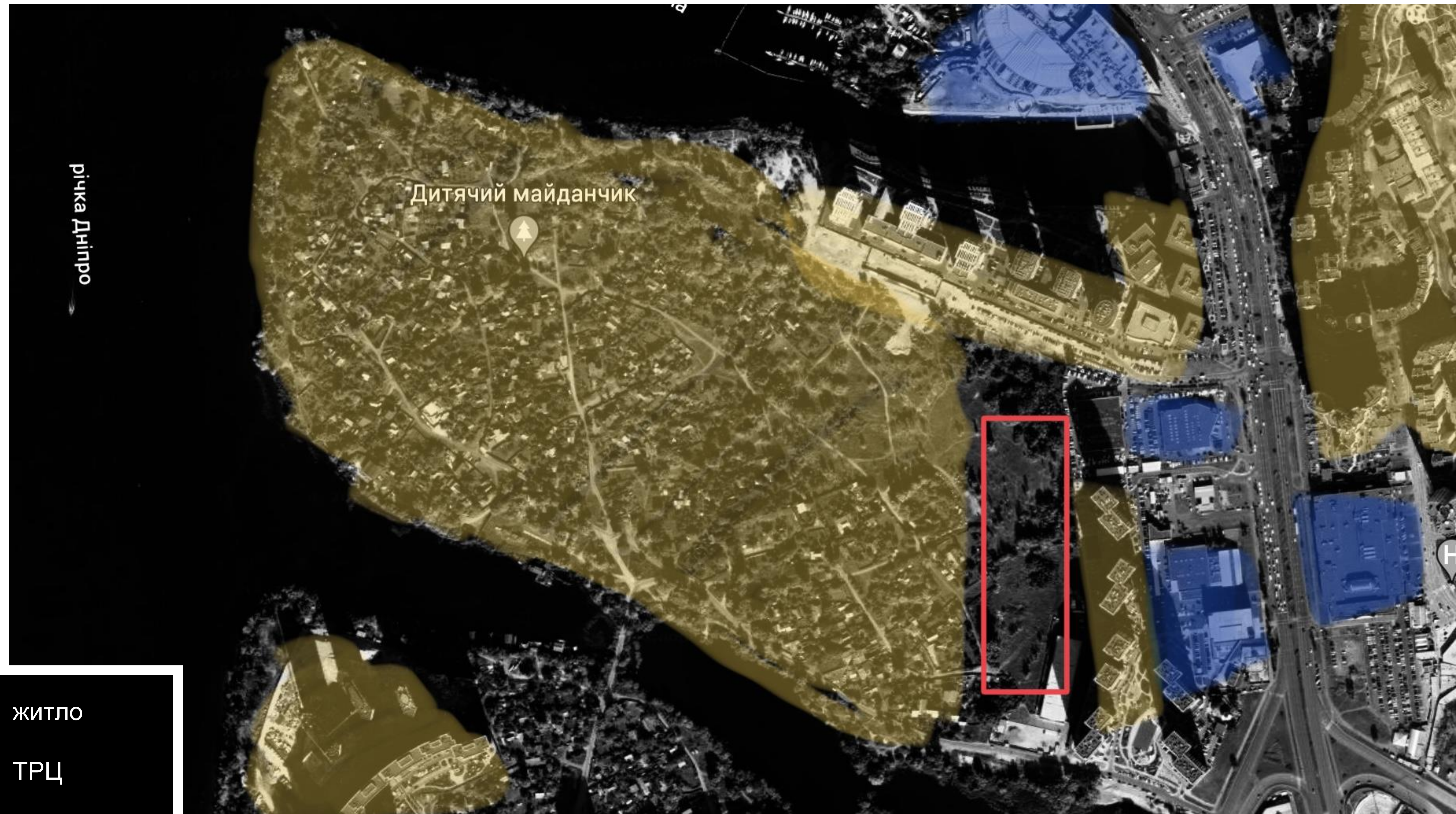



# Реальна ситуація





# Розташування

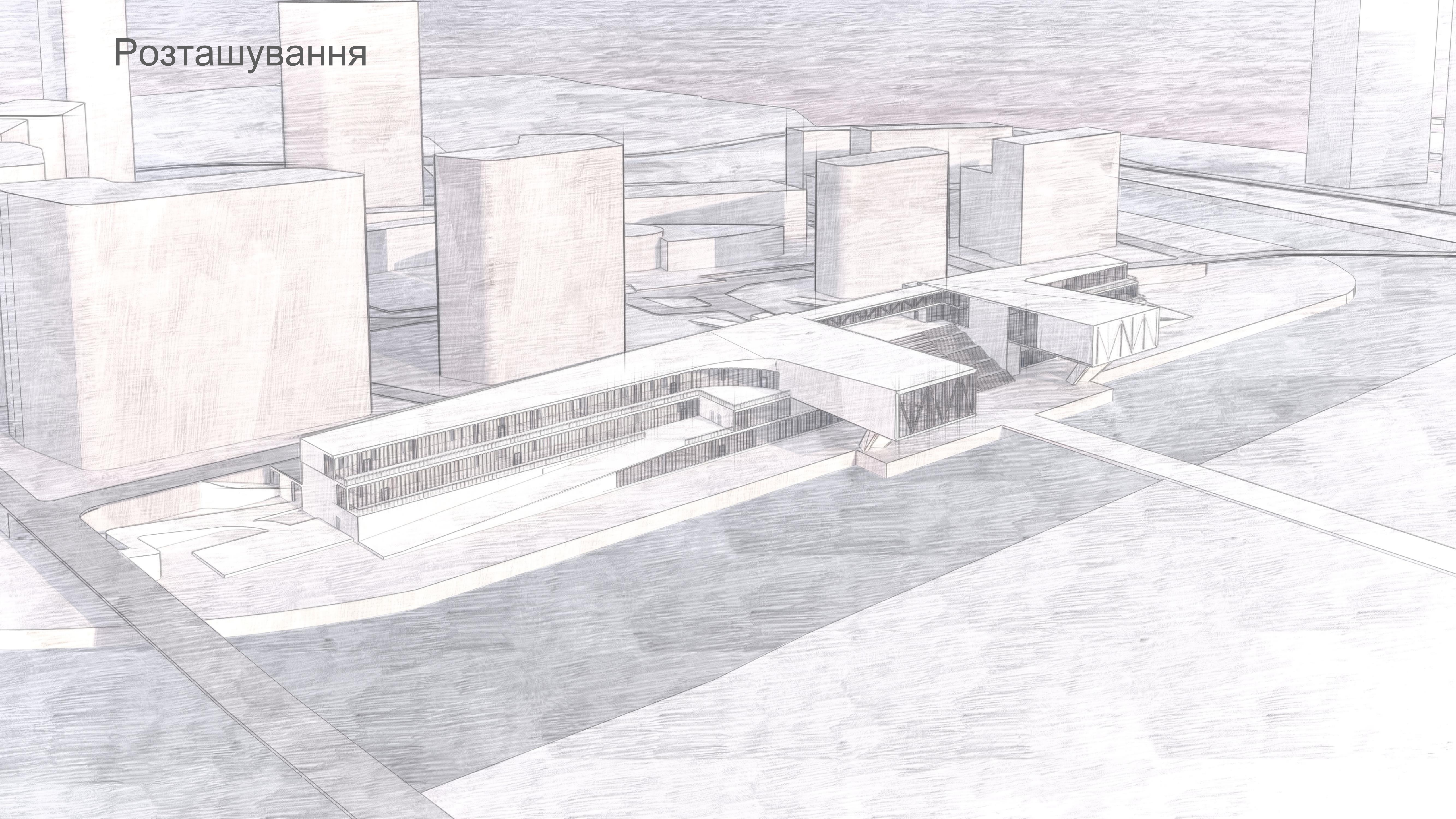



# Ділянка





# Ситуаційний план





# Генеральный план





# Пішохідне сполучення

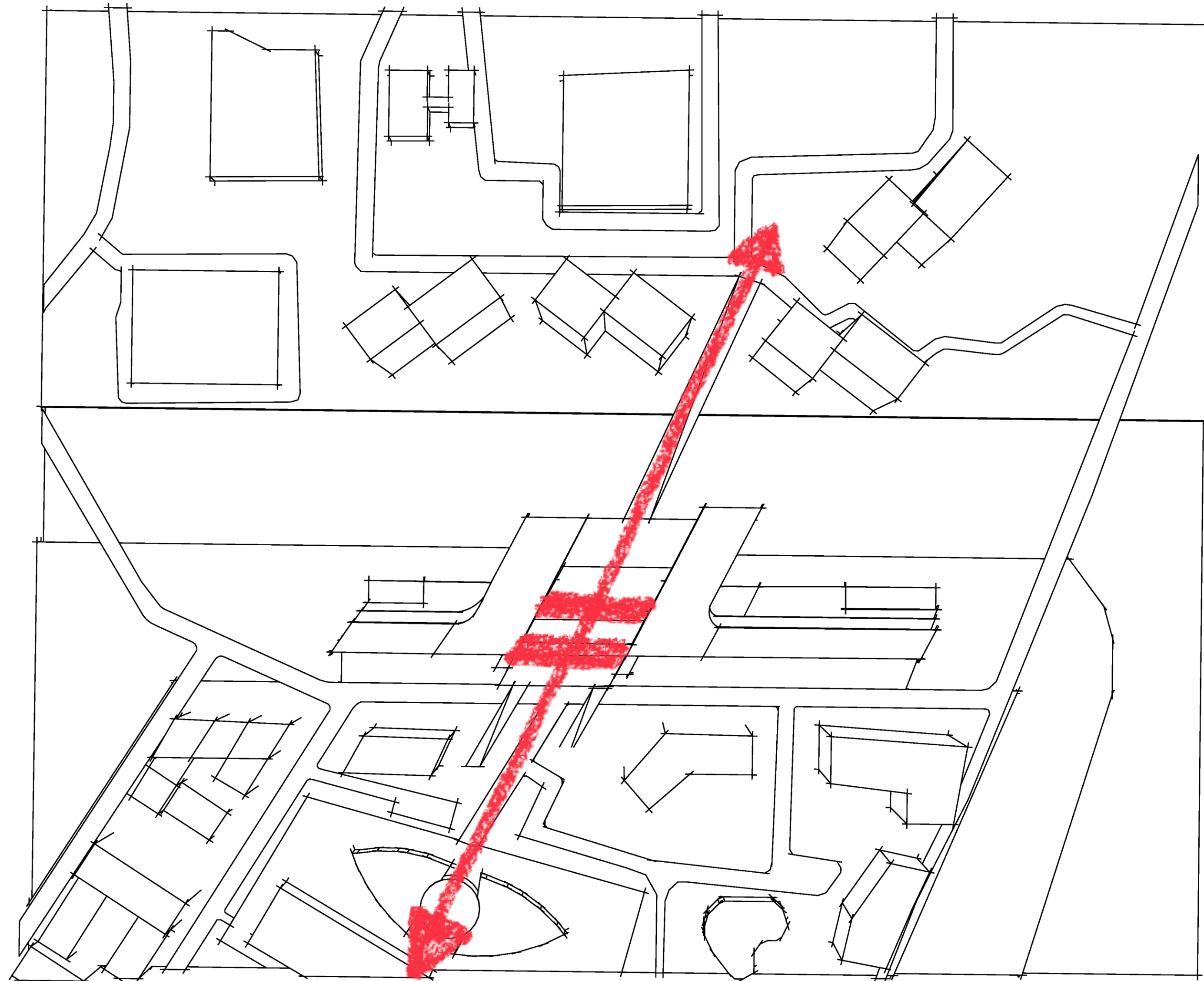



# Громадська зона

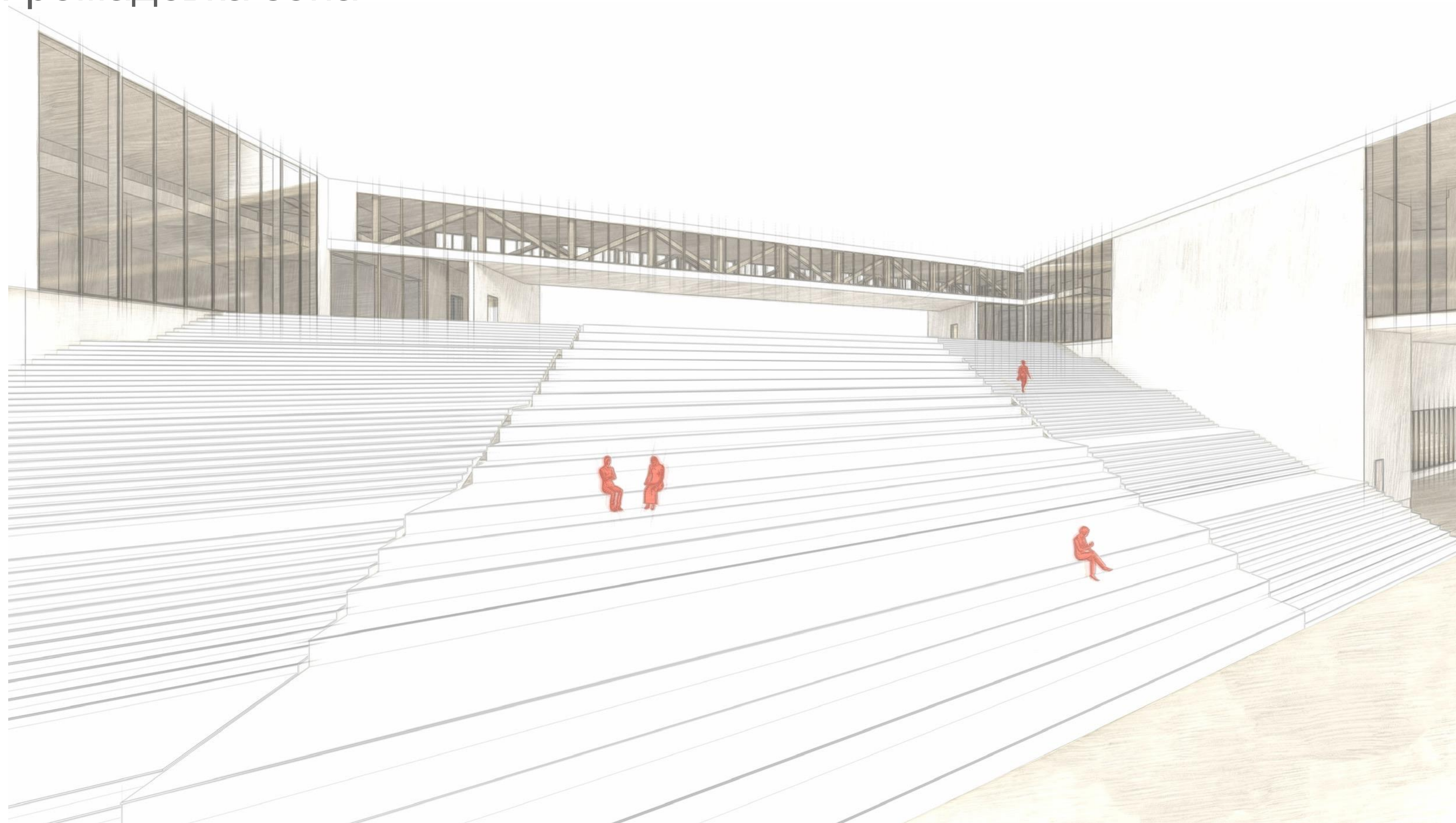



# Зонування центру

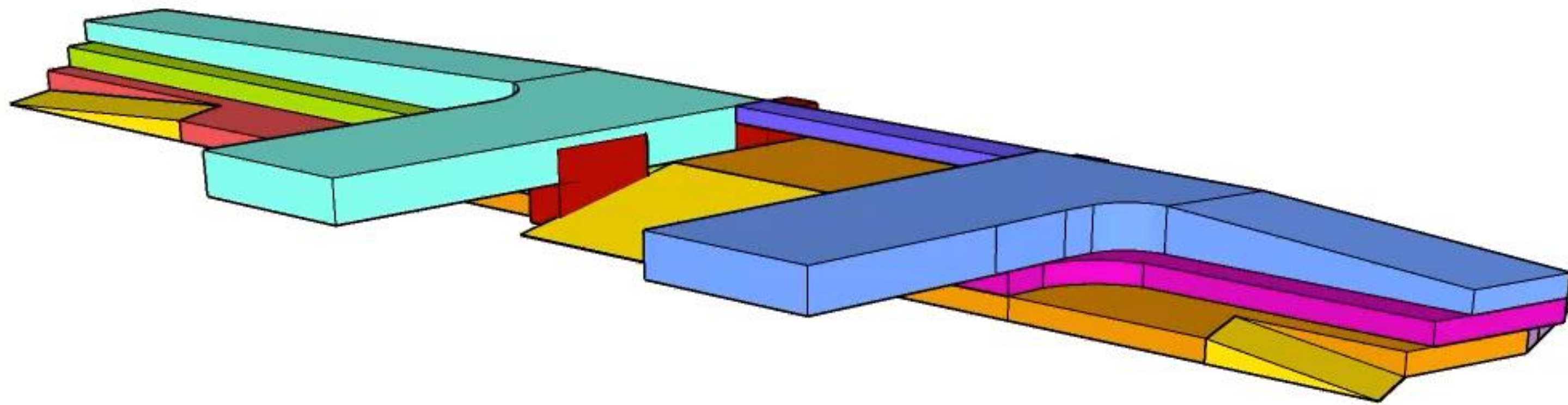



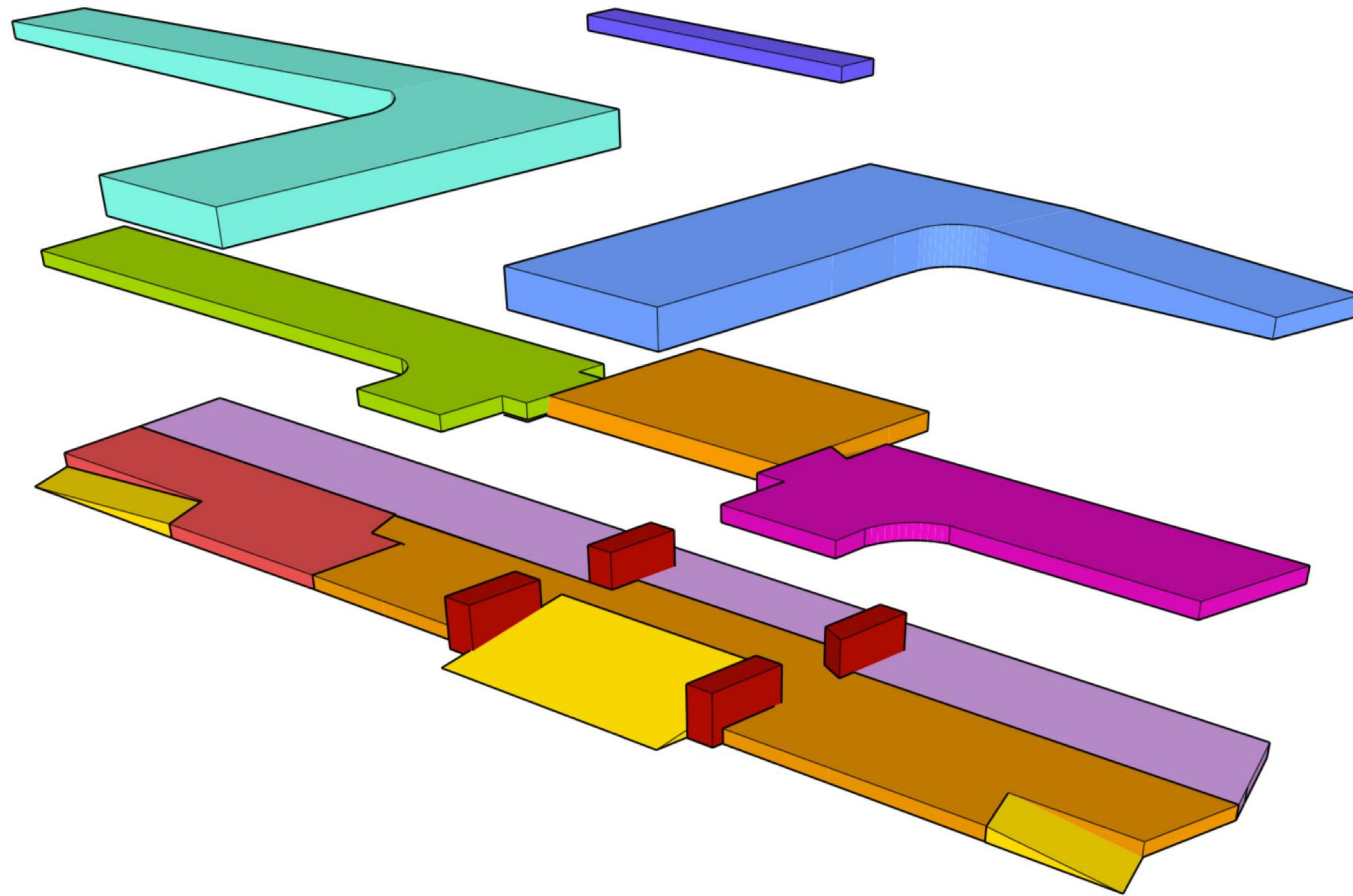

сходи



торгівля



вертикальні комунікації



харчування



паркінг



освіта



спорт



кіно



мистецтво



коворкінг



1.

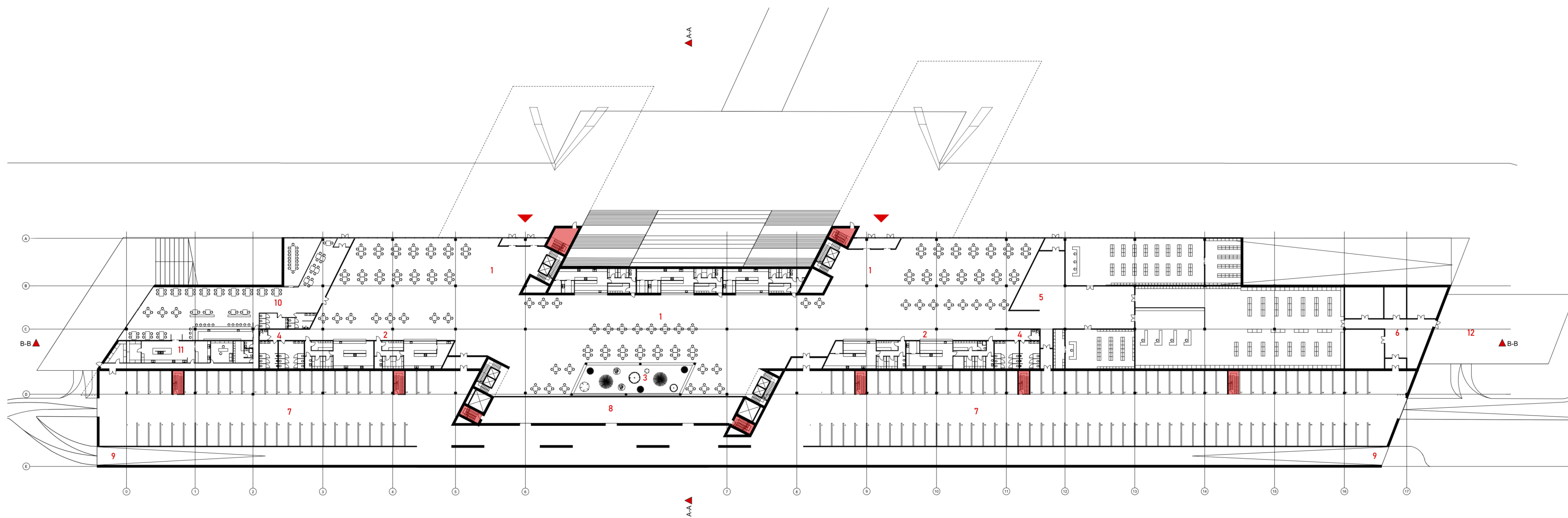
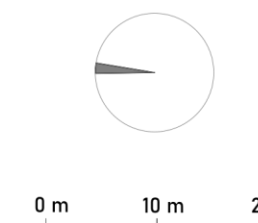

Експлікація :

■ евакуаційні сходи

- 1 зона фудкортів та відпочинку
- 2 фудкорти
- 3 атриум з зеленою зоною
- 4 громадські вбиральні
- 5 зона торгівлі
- 6 господарська зона магазину
- 7 парковка
- 8 службово-технічна зона центру
- 9 службовий в'їзд
- 10 зона ресторану
- 11 кухонна зона ресторану
- 12 службовий двір магазину



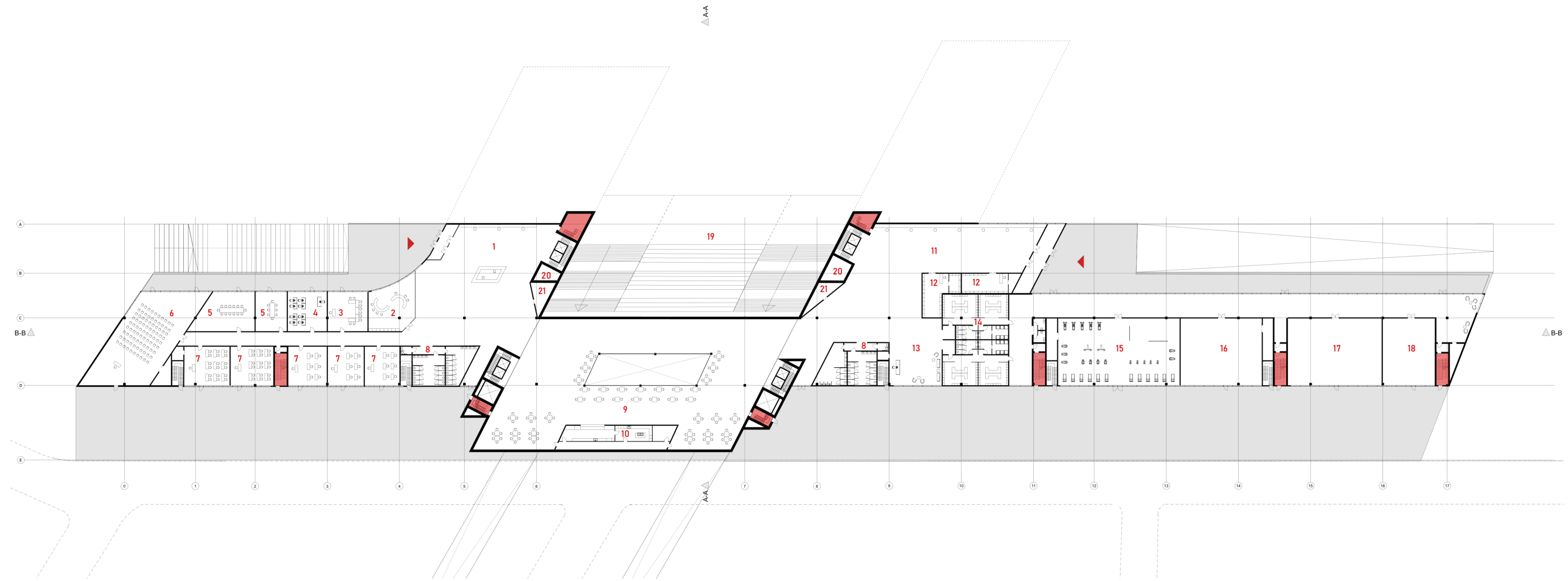

**Експлікація :**

- 1 вестибюль з інфостійкою та зоною очікування
- 2 дитяча кімната
- 3 навчальний клас
- 4 комп'ютерний клас
- 5 групові класи
- 6 універсальний зал
- 7 мовні класи
- 8 вбиральні
- 9 зона кафетерію
- 10 кафетерій
- 11 вестибюль з зоною очікування та відпочинку

- 12 спортивні магазини
- 13 рецепція спортцентру
- 14 роздягальні
- 15 тренажерний зал
- 16 фітнес зал
- 17 зал для танців
- 18 зал для йоги
- 19 сходи амфітеатр
- 20 технічні приміщення
- 21 службові приміщення

- евакуаційні сходи
- тераси



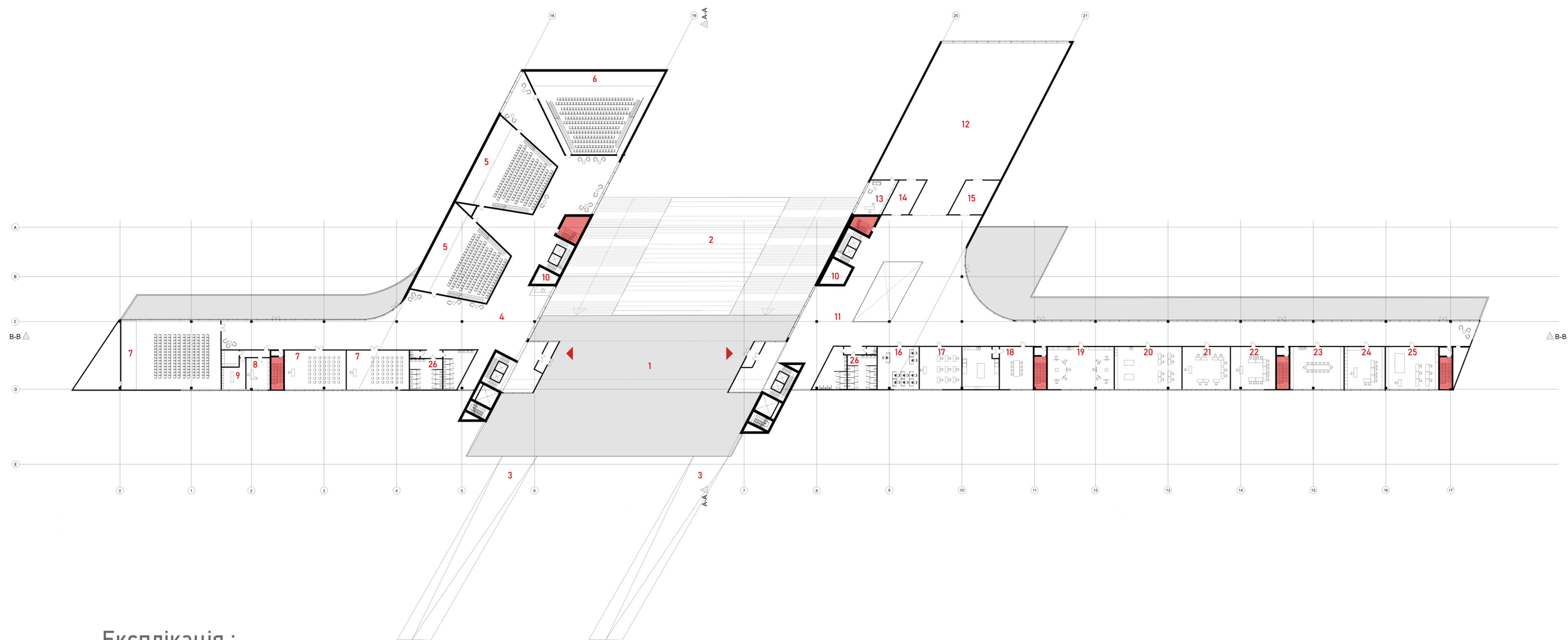
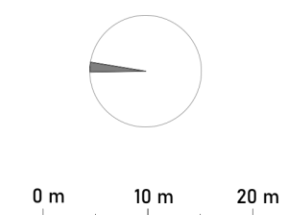

### Експлікація :

- |    |                                    |    |                                     |
|----|------------------------------------|----|-------------------------------------|
| 1  | площа на даху                      | 14 | гардероб та камери схову            |
| 2  | сходи- амфітеатр до набережної     | 15 | службове приміщення                 |
| 3  | пішохідні пандуси                  | 16 | клас цифрових технологій            |
| 4  | вестибюль кінозони                 | 17 | клас графічного дизайну             |
| 5  | кінозали на 170 місць              | 18 | клас аналогової фотографії          |
| 6  | кінозал на 240 місць               | 19 | майстерня живопису                  |
| 7  | універсальні зали                  | 20 | майстерня графіки                   |
| 8  | кабінет адміністратора             | 21 | майстерня дизайну                   |
| 9  | кімната персоналу                  | 22 | клас фотографії та відеомонтажу     |
| 10 | технічне приміщення                | 23 | майстерня кераміки                  |
| 11 | вестибюль виставково- творчої зони | 24 | клас 3Д друку                       |
| 12 | виставкова зала                    | 25 | майстерня текстилю та дизайну одягу |
| 13 | кабінет завідувача                 | 26 | вбиральні                           |

- |   |                   |
|---|-------------------|
| <span style="display: inline-block; width: 15px; height: 15px; background-color: red; margin-right: 5px;"></span>       | евакуаційні сходи |
| <span style="display: inline-block; width: 15px; height: 15px; background-color: lightgrey; margin-right: 5px;"></span> | тераси            |



4.

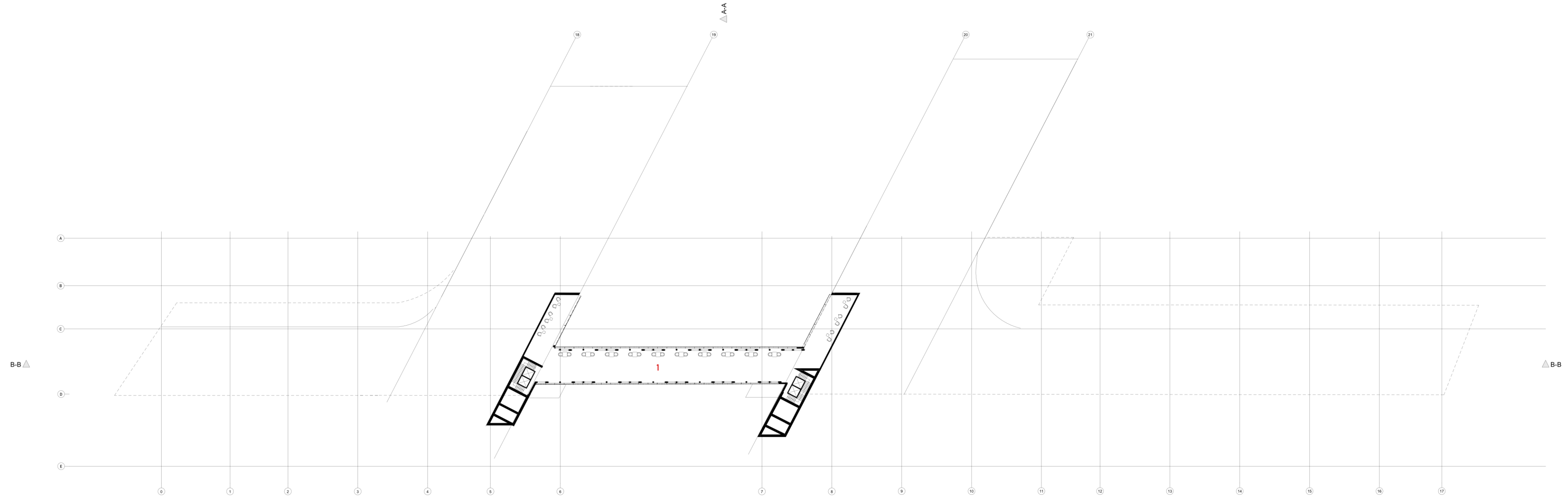

**Експлікація :**

1 перехід між блоками з зоною коворкінгу



A-A

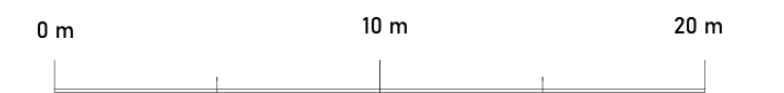
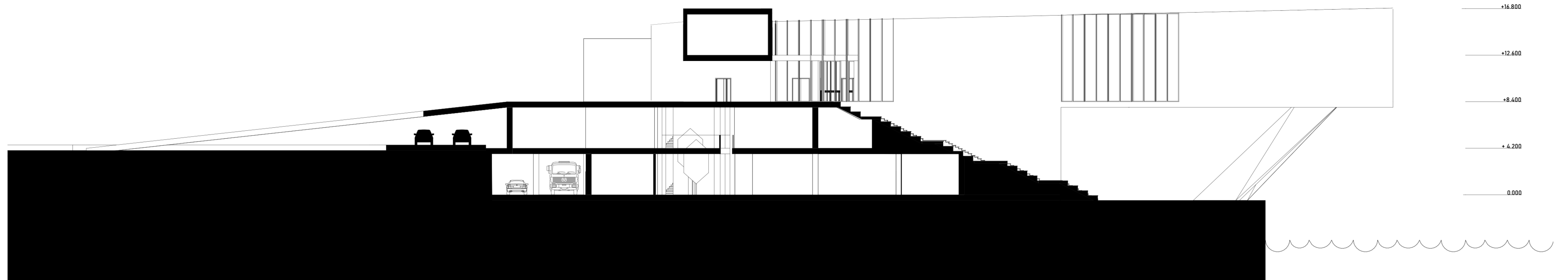



B-B

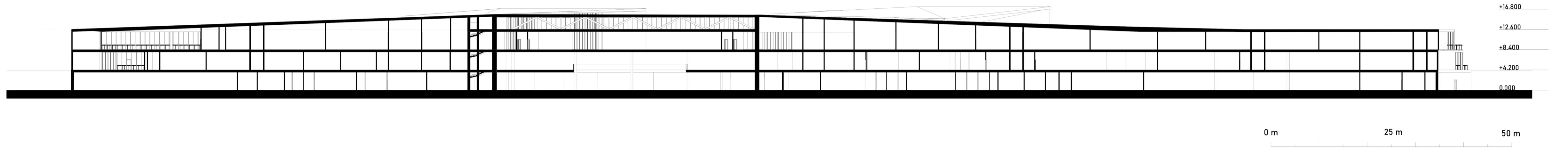



# Facades

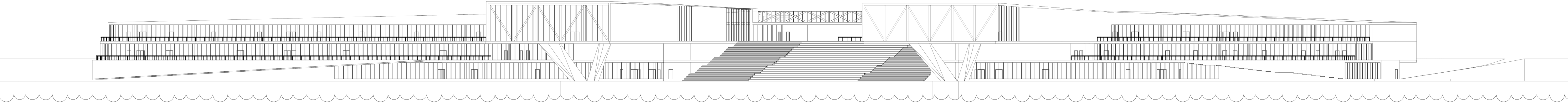

0 m 20 m 40 m



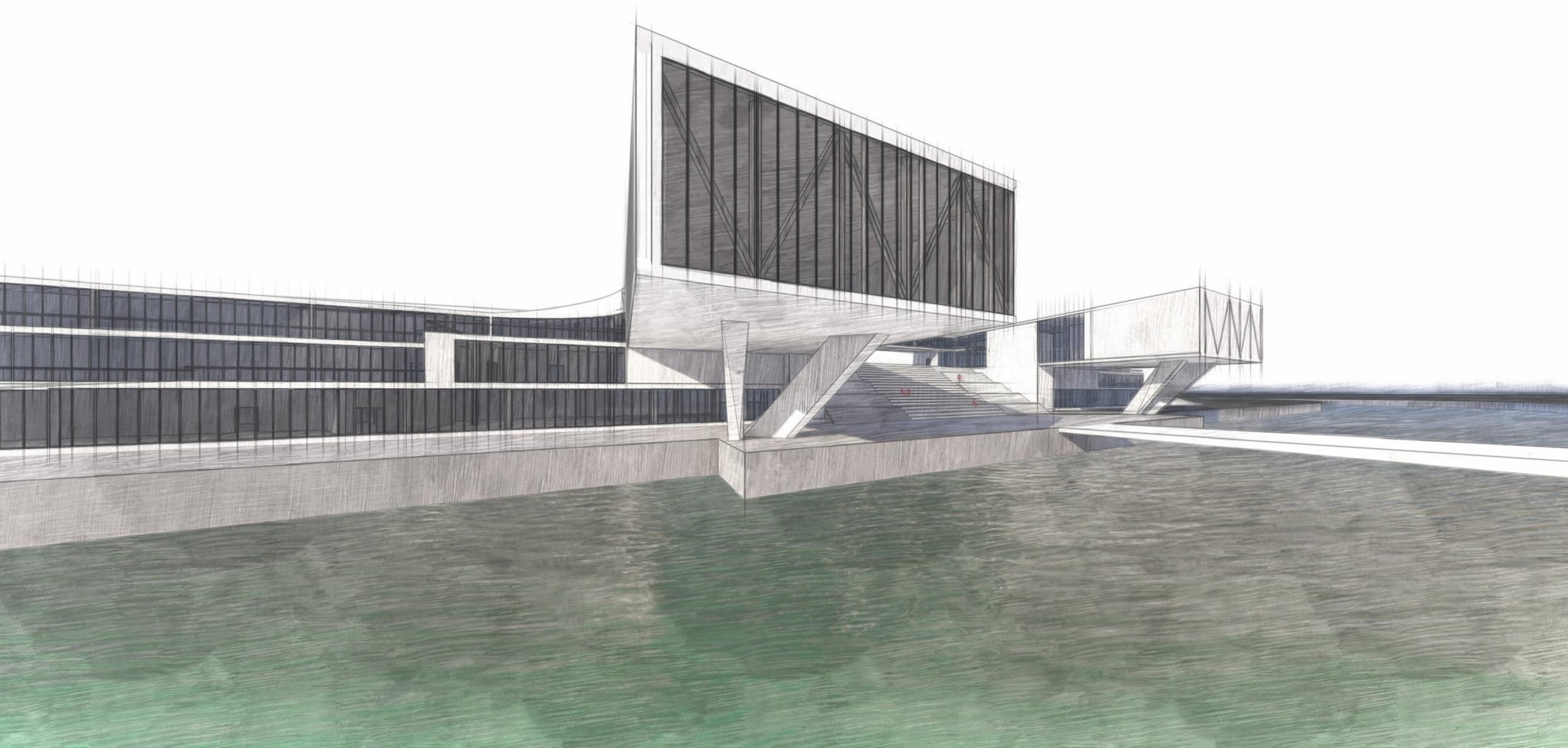



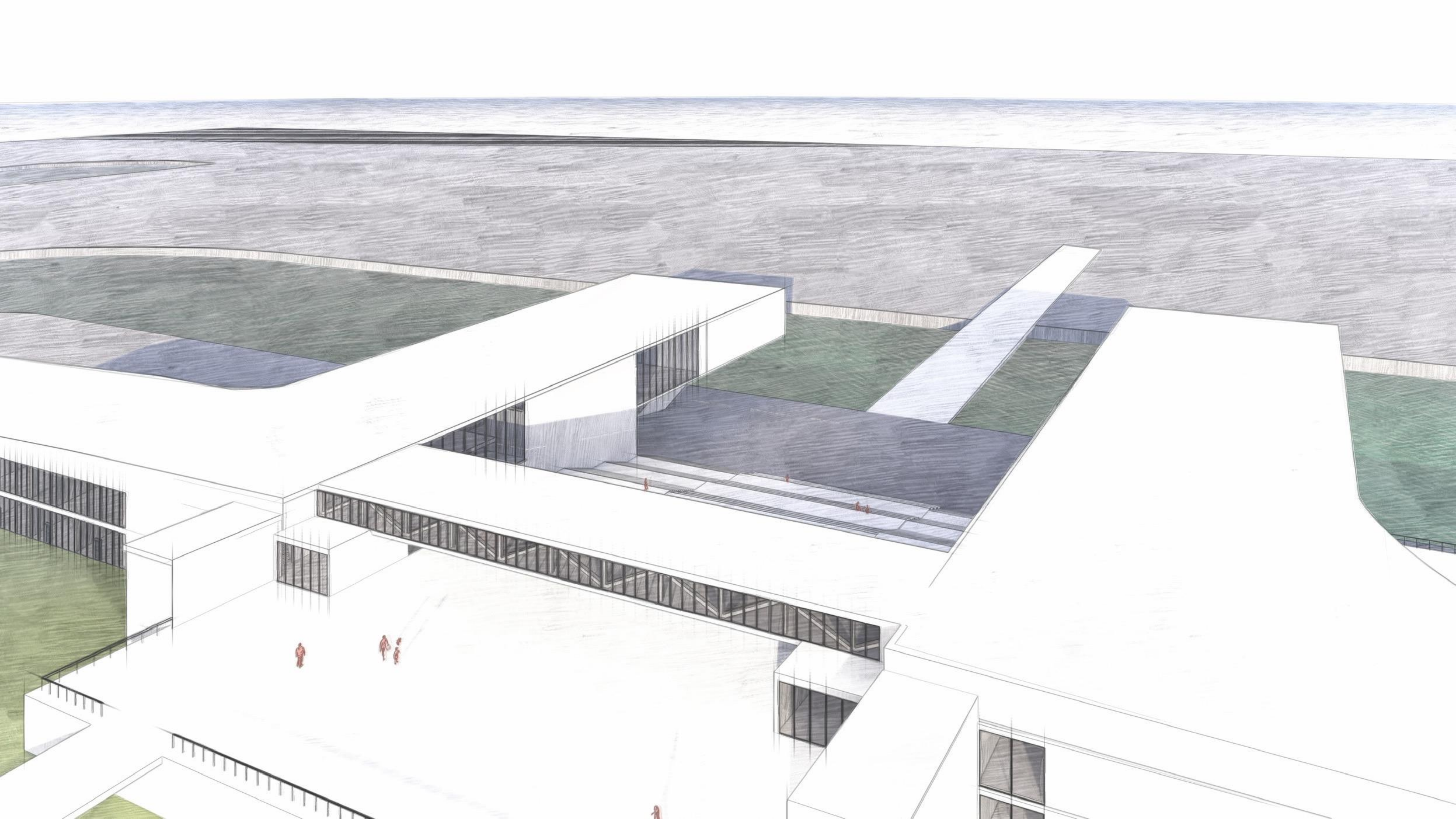



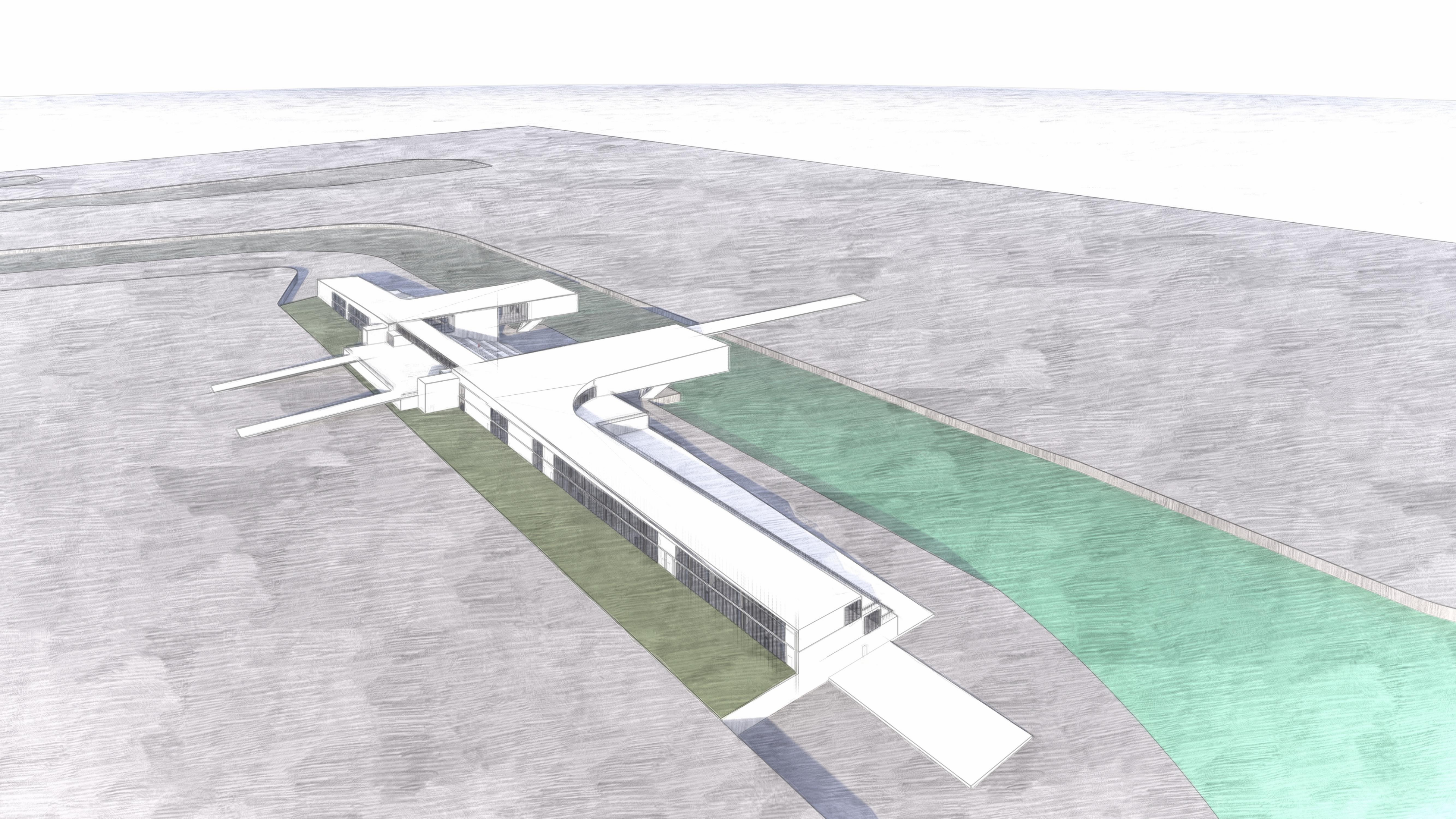



# Maquet

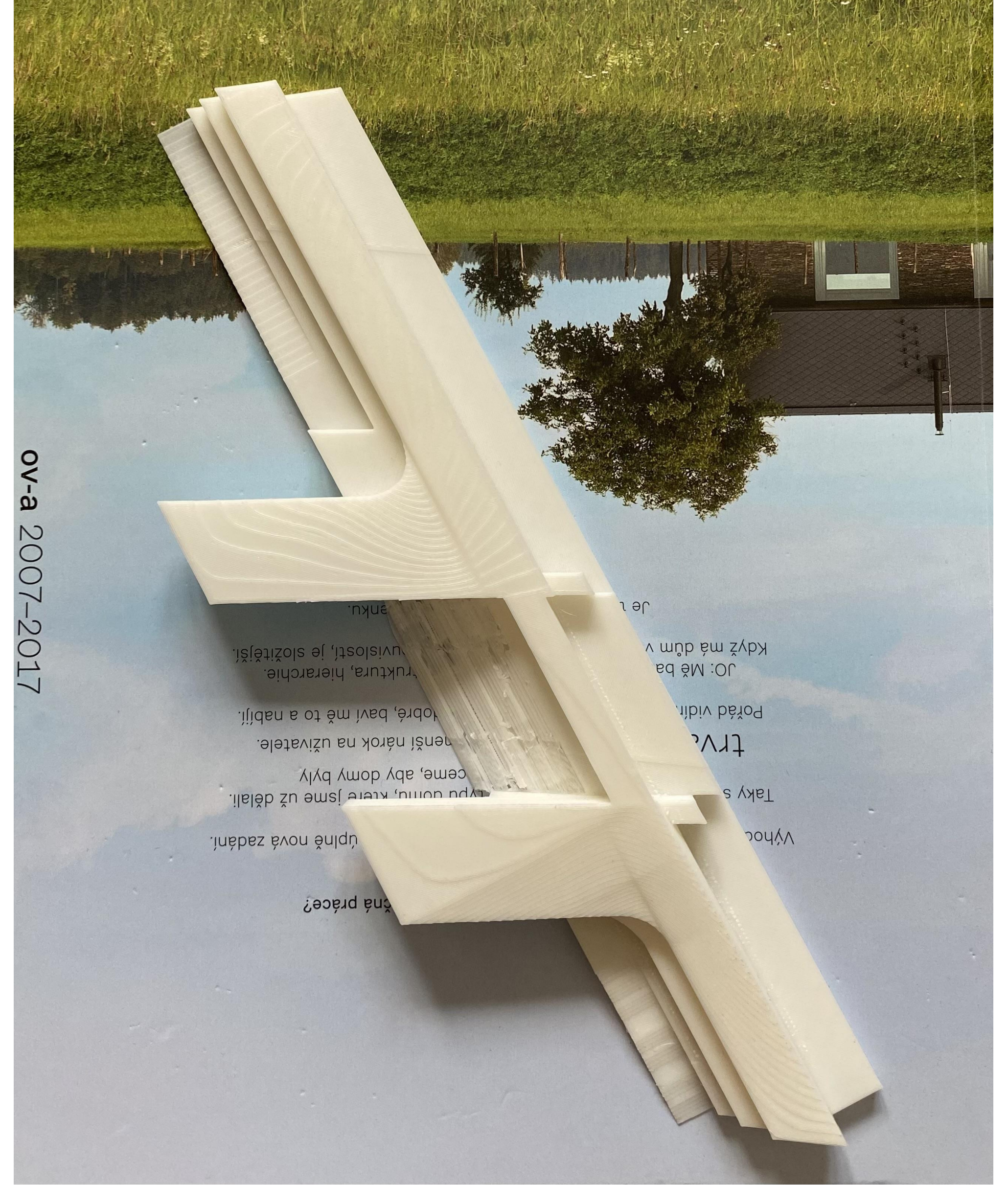



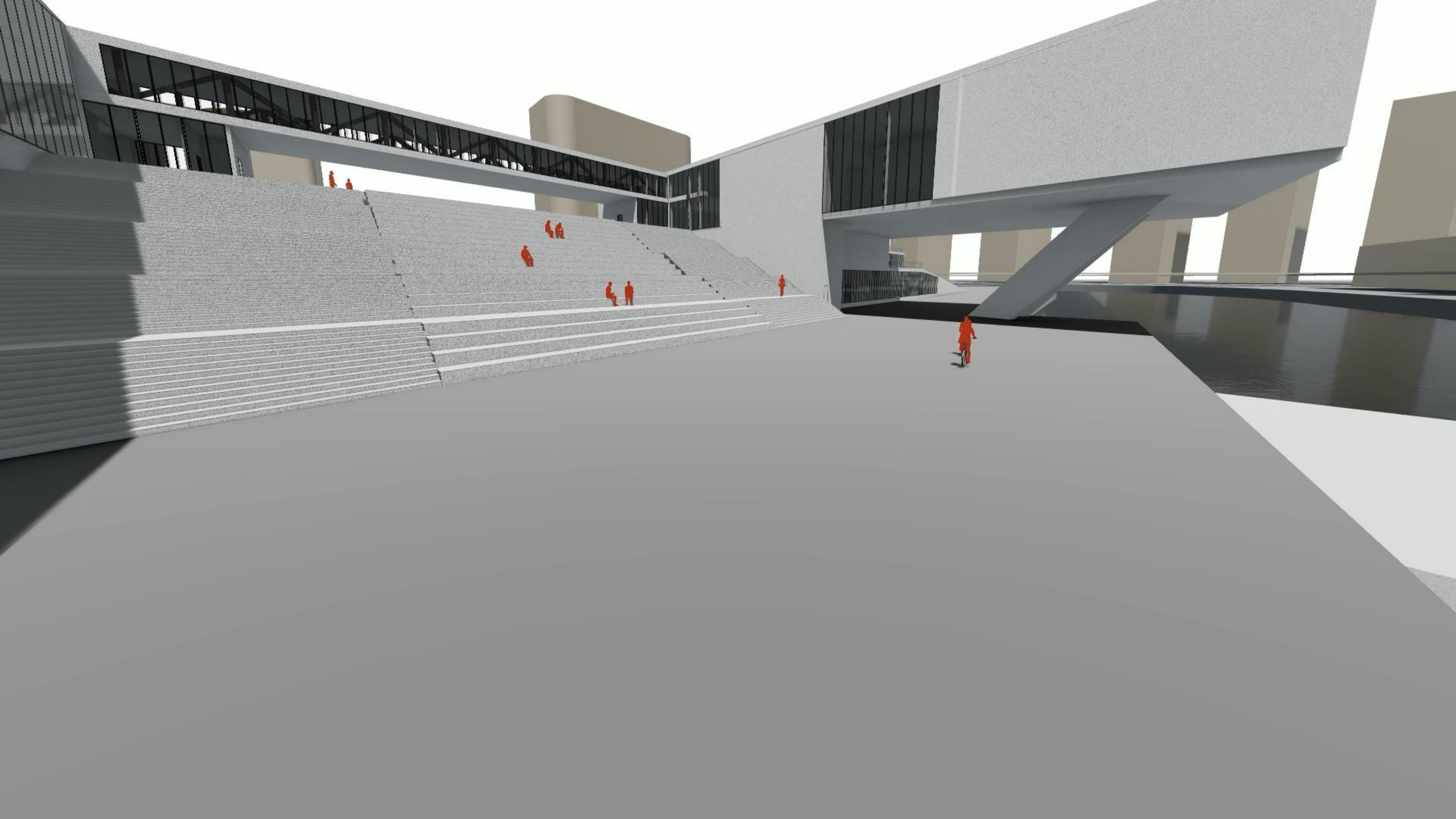



Дякую за увагу !