

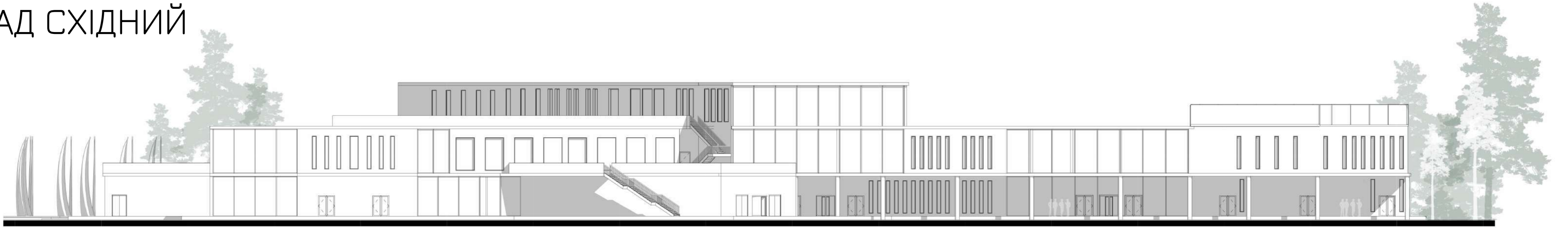

ФАСАД СХІДНИЙ



1 ПОВЕРХ | М 1:200 | +0.450

1. Експозиційний зал 1 : 180 м²
- 1'. Технічне приміщення виставкового залу : 30 м²
2. Експозиційний зал 2 : 215 м²
- 2'. Технічне приміщення виставкового залу : 25 м²
3. Експозиційний зал 3 : 409 м²
- 3'. Технічне приміщення виставкового залу : 34 м²
4. Експозиційний зал 4 : 152 м²
- 4'. Технічне приміщення виставкового залу : 38 м²
5. Портове приміщення : 59 м²
- 5'. Технічне приміщення : 19 м²
- 5''. Кімната працівників : 21 м²
- 5'''. Допоміжне приміщення : 15 м²
6. Бібліотека - читальний зал : 161 м²
7. Зберігання книг : 108 м²
8. Технічне приміщення : 36 м²
- 8'. Кімната працівників : 42 м²
9. Фондові колекції : 250 м²
- 9.1. Реставраційна майстерня : 21 м²
- 9.2. Головний куратор виставки : 16 м²
- 9.3. Архів фондової колекції : 15 м²
10. Експериментальне бюро : 24 м²
11. Довідкова служба : 13 м²
12. Охорона : 10 м²

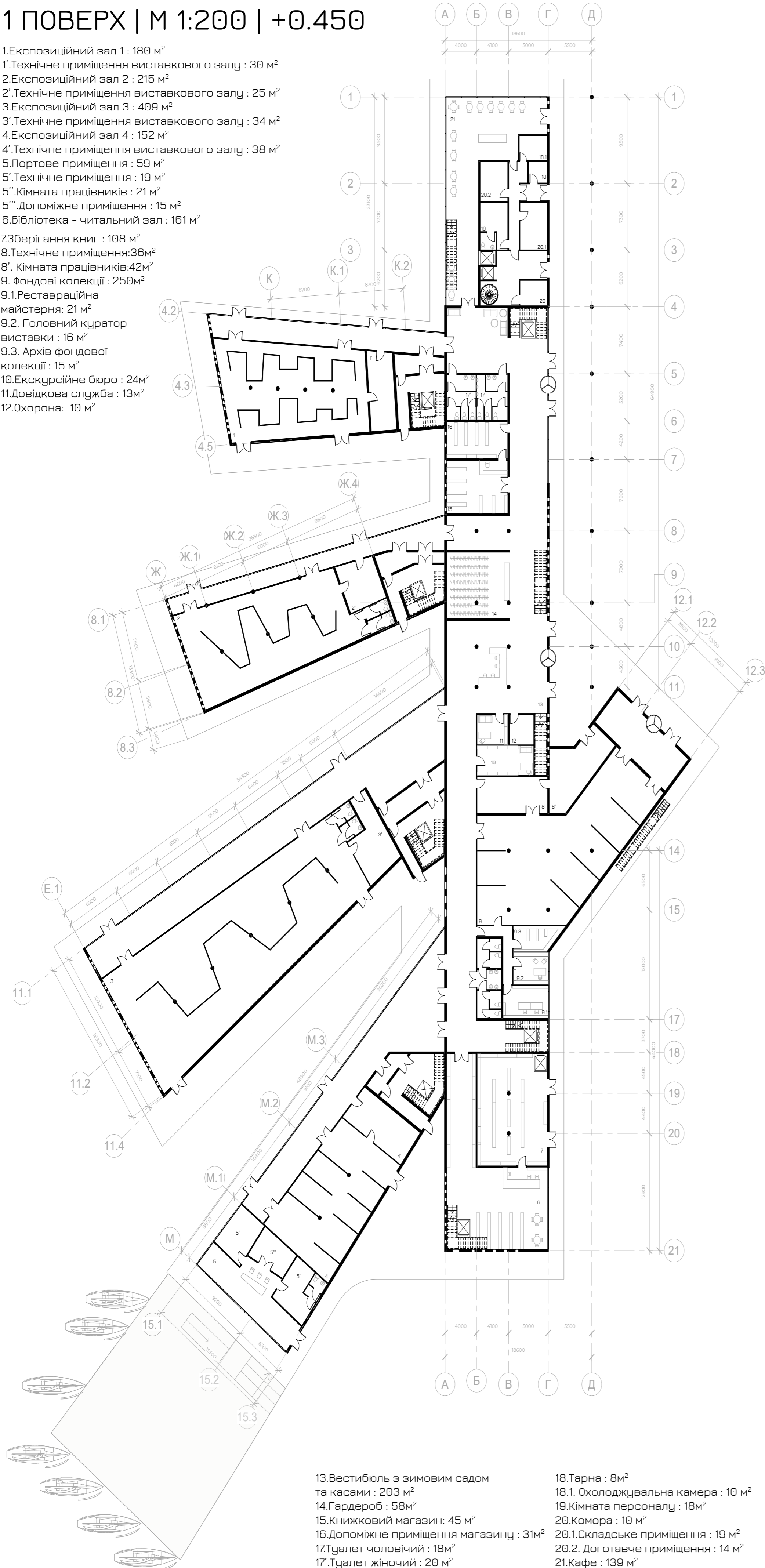

2 ПОВЕРХ | М 1:200 | +5.000

1. Багатофункціональний зал на 285 місць : 400 м²
2. Сховище реквізитів : 41 м²
- 2'. Зберігання техніки для виступів : 41 м²
3. Технічне приміщення : 28 м²
4. Службове приміщення : 28 м²
5. Акторська кімната : 28 м²
6. Фотолaboratorія : 39 м²
7. Майстерня для дітей : 35 м²
8. Майстерня для дорослих : 35 м²
9. Майстерня для воркшопів : 67 м²
10. Майстерня для майстер класів : 67 м²
11. Технічне приміщення : 18 м²
12. Туалет : 2x10 м²
13. Зал наукової ради : 60 м²
14. Комп'ютерний відділ : 29 м²
15. Видавничий відділ : 29 м²
16. Відділ технічного забезпечення : 29 м²
17. Кімната відпочинку : 32 м²
18. Відділ науково-просвітницької роботи : 39 м²
19. Зимовий сад : 40 м²
20. Відкритий простір : 91 м²
21. Кімната відпочинку : 21 м²
22. Кабінет секретаря : 23 м²
23. Головний художник : 23 м²
24. Головний інженер : 23 м²
25. Кабінет заступника : 21 м²
27. Відділ кадрів : 21 м²
28. Бухгалтерія з касою музею : 21 м²
29. Кафе для відвідувачів : 236 м²
30. Мийка : 26 м²
31. Доготовчий цех : 71 м²
- 31.1. Контора : 27 м²
32. Туалет : 2x6 м²
33. Конференц зали : 2x104 м²

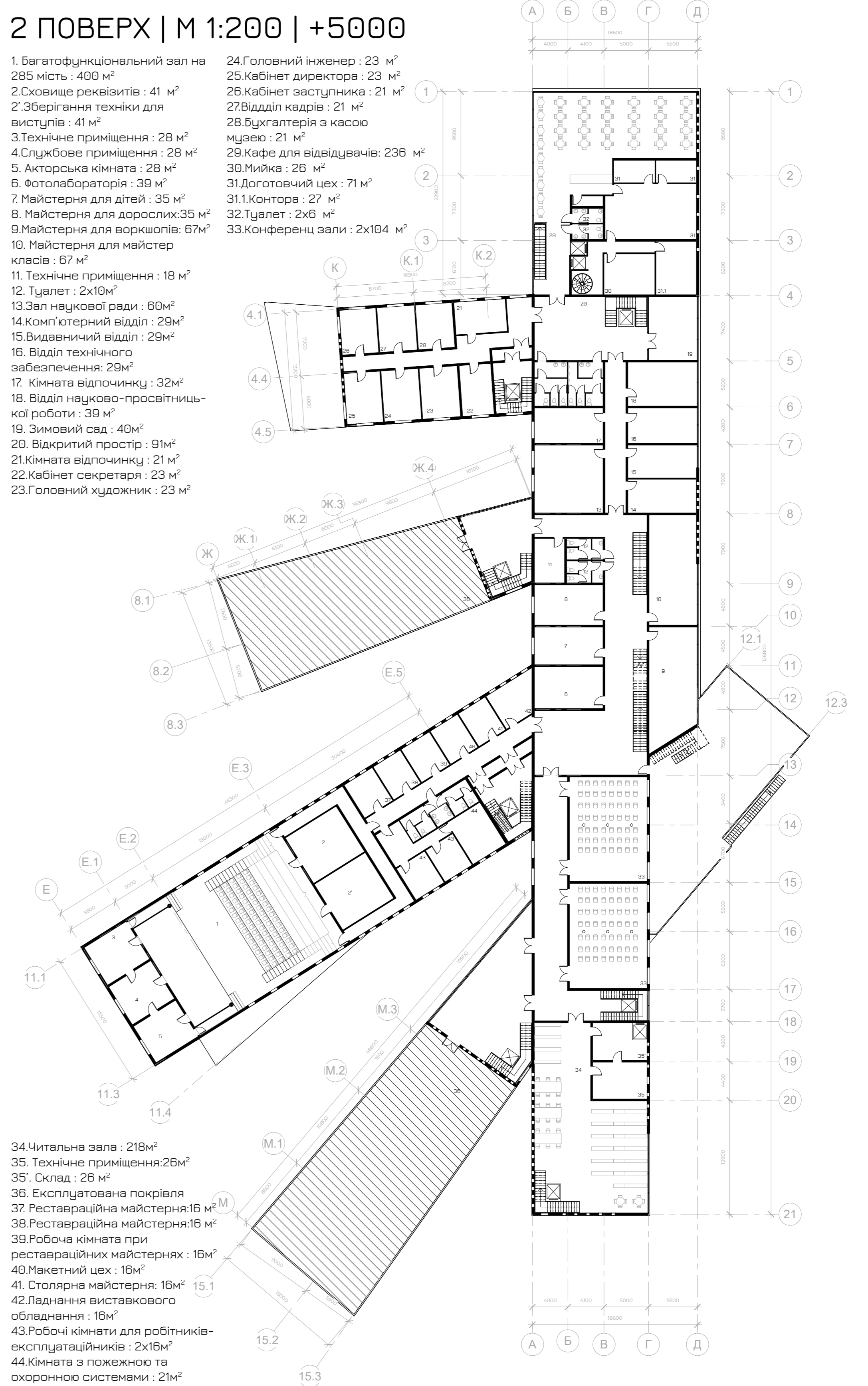

34. Читальна зала : 218 м²
35. Технічне приміщення : 26 м²
- 35'. Склад : 26 м²
36. Експлуатована покрівля
37. Реставраційна майстерня : 16 м²
38. Реставраційна майстерня : 16 м²
39. Робоча кімната при реставраційних майстернях : 16 м²
40. Макетний цех : 16 м²
41. Столярна майстерня : 16 м²
42. Ладнання виставкового обладнання : 16 м²
43. Робочі кімнати для робітників-експлуатаційників : 2x16 м²
44. Кімната з пожежною та охоронною системами : 21 м²

ПРОЕКТ МИСТЕЦЬКОГО ЦЕНТРУ

в Дарницькому районі міста Києва



Виконала : Люценко Вікторія
Керівник навчально-творчої майстерні :
Антонюк Д.І.
Головний консультант :
Залуцький В.В.
НАОМА 2024



ФАСАД ЗАХІДНИЙ

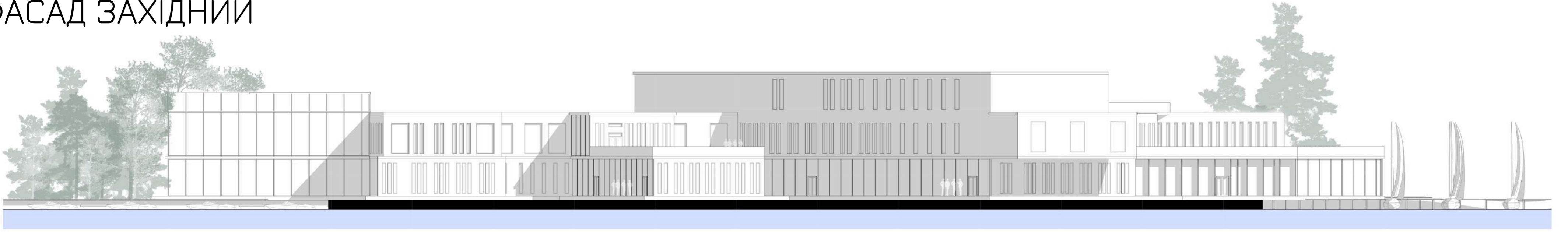

РОЗРІЗ 2-2

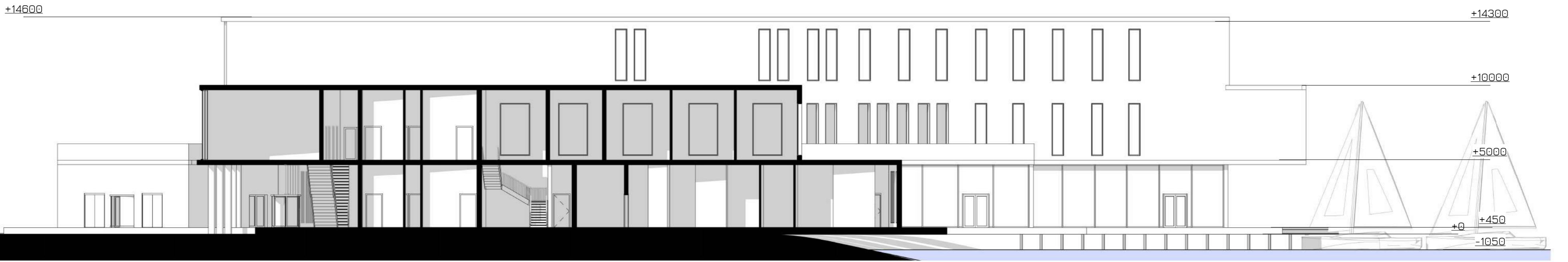

РОЗРІЗ 3-3

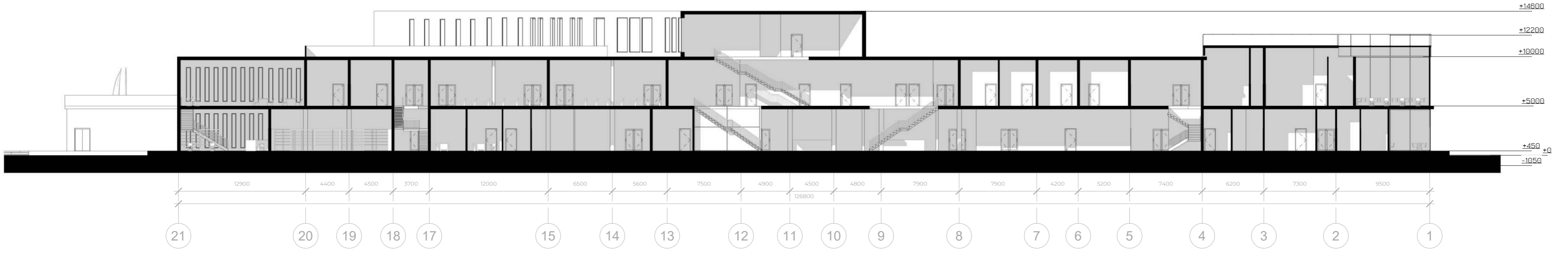

ФАСАД ПІВНІЧНИЙ

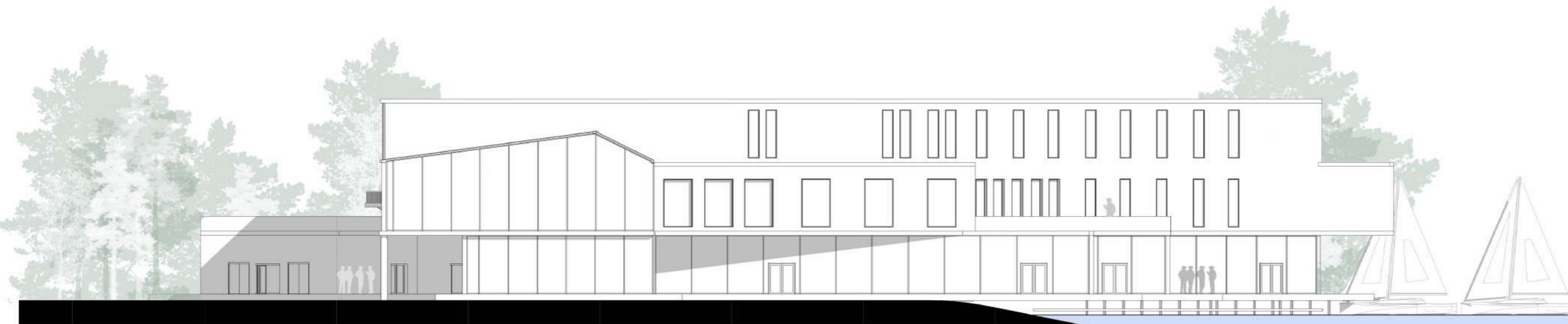

ФРАГМЕНТ РОЗРІЗУ

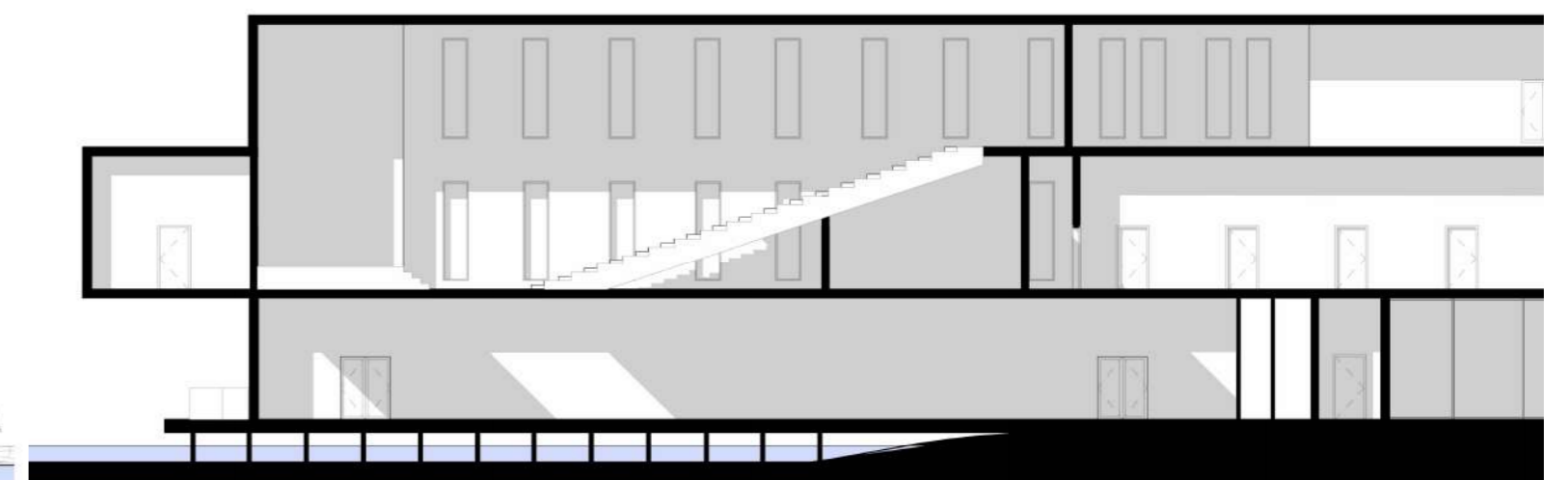

СИТУАЦІЙНИЙ ПЛАН | М 1:4000

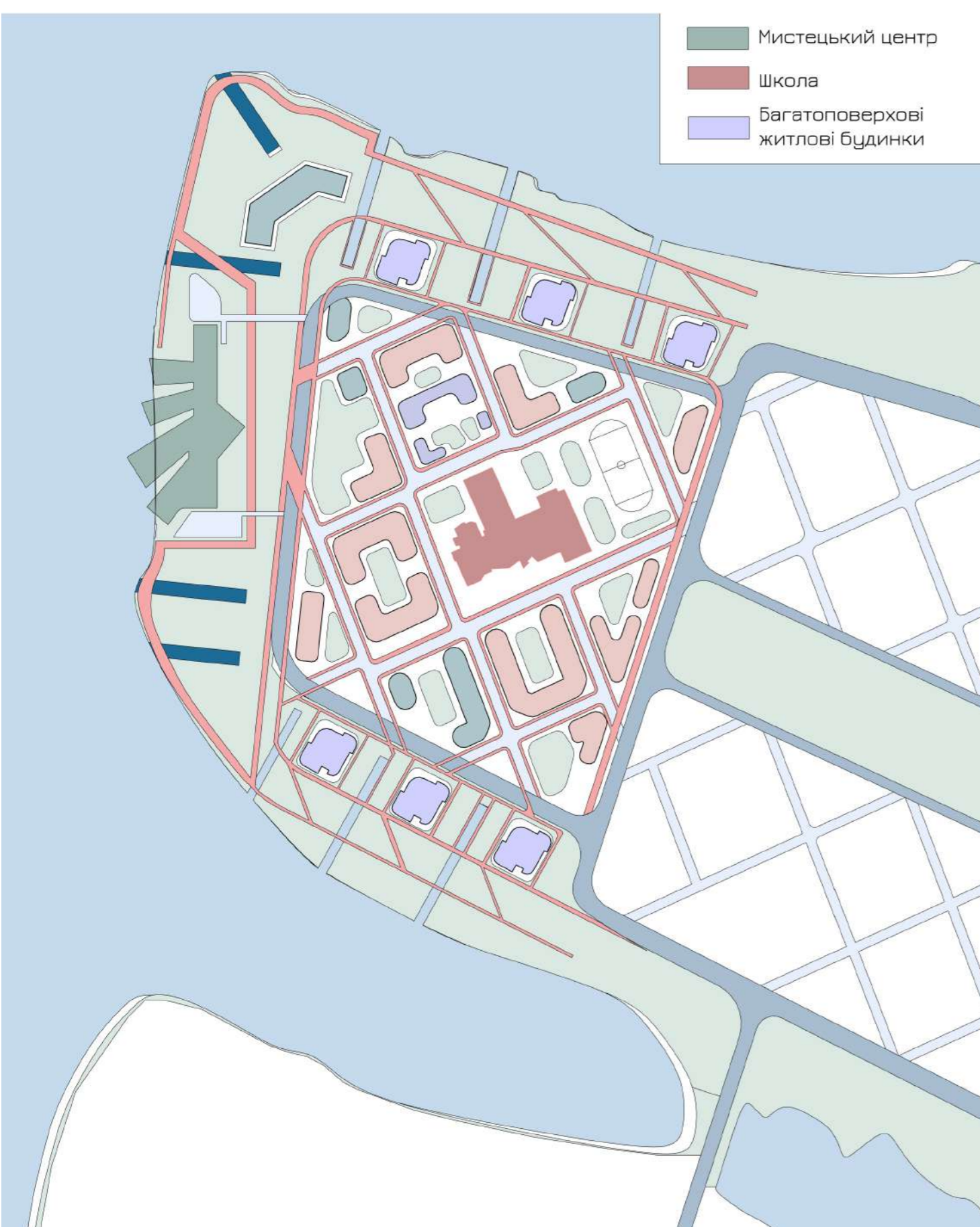

ГЕНЕРАЛЬНИЙ ПЛАН | М 1:500

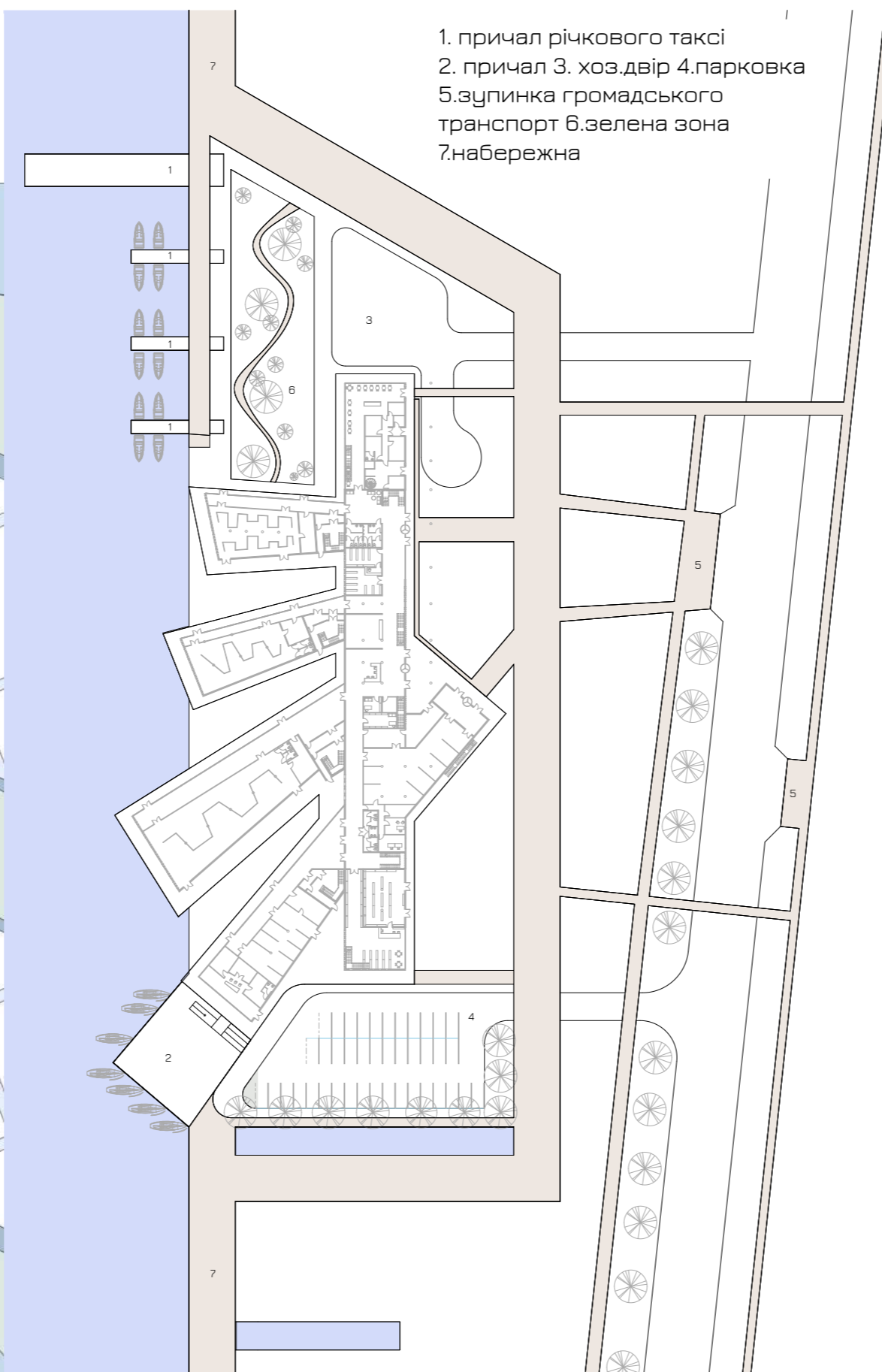

1. причал річкового таксі
2. причал 3. хоз.двір 4.парковка
- 5.зупинка громадського транспорт 6.зелена зона
- 7.набережна

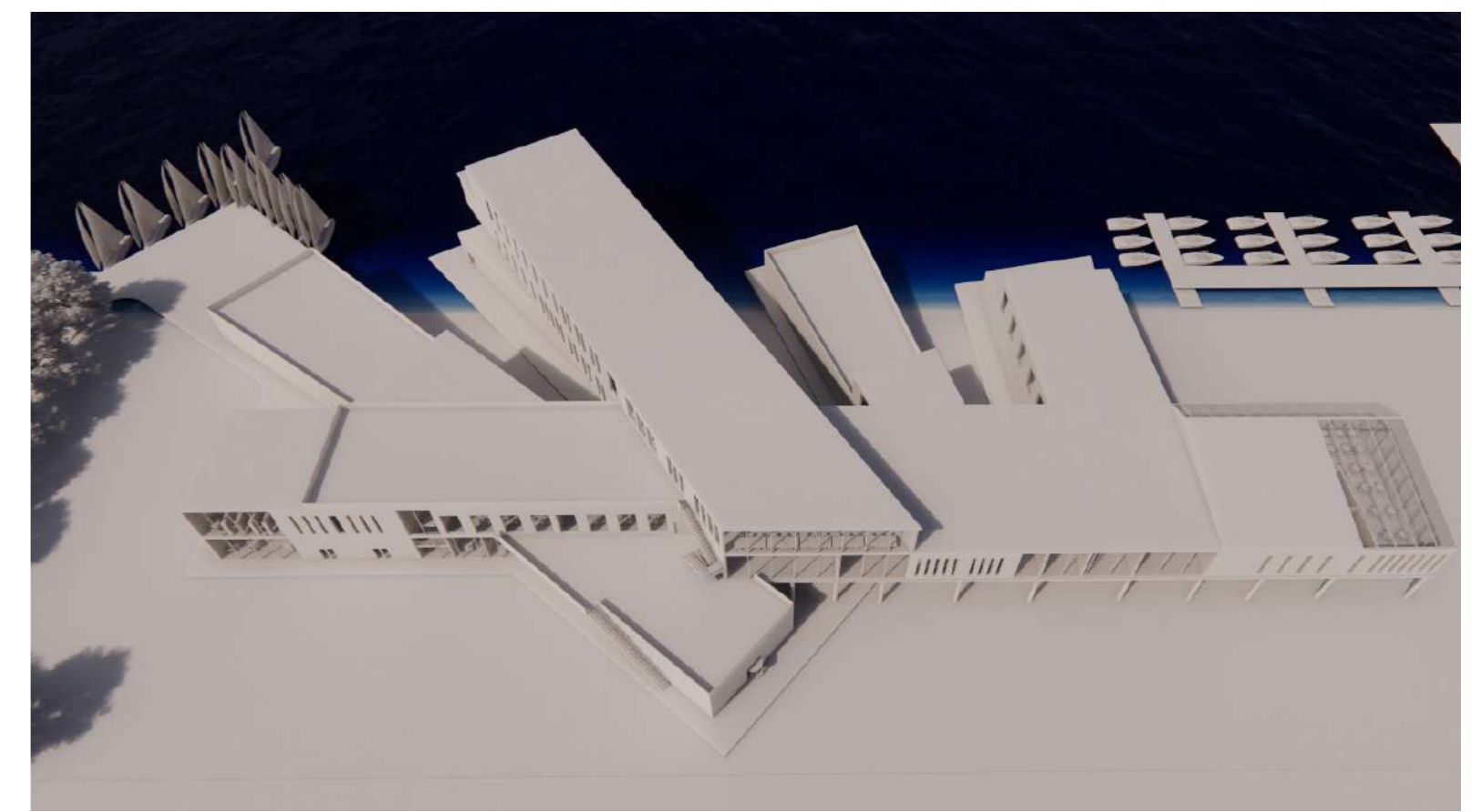

Виконала : Лющенко Вікторія | НАОМА 2024 | Майстерня :
 Антонюка Д.І. | Консультант : Залуцький В.В.

РОЗРІЗ 1-1

М 1:200

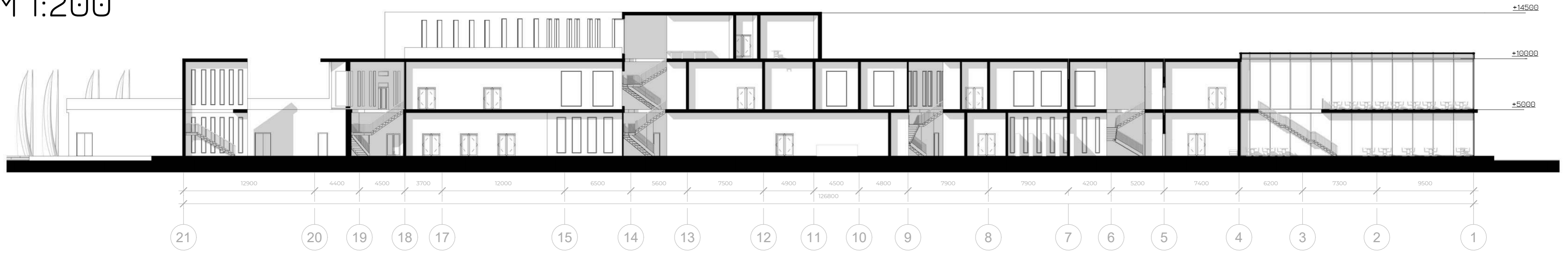

РОЗРІЗ 4-4

М 1:200

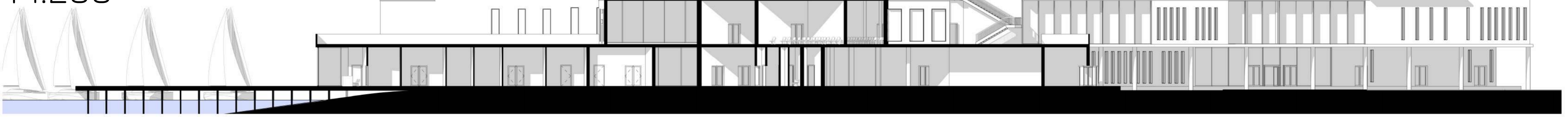

3 ПОВЕРХ | М 1:200 | +10000

- 1. Багатофункціональний актовий зал : 432 м²
- 2. Фойє при залі : 200 м²
- 3. Туалети : 2x21 м²
- 4. Службові приміщення при залі : 3x10м²
- 5. Коворкінги для відвідувачів : 44, 70, 98 м²

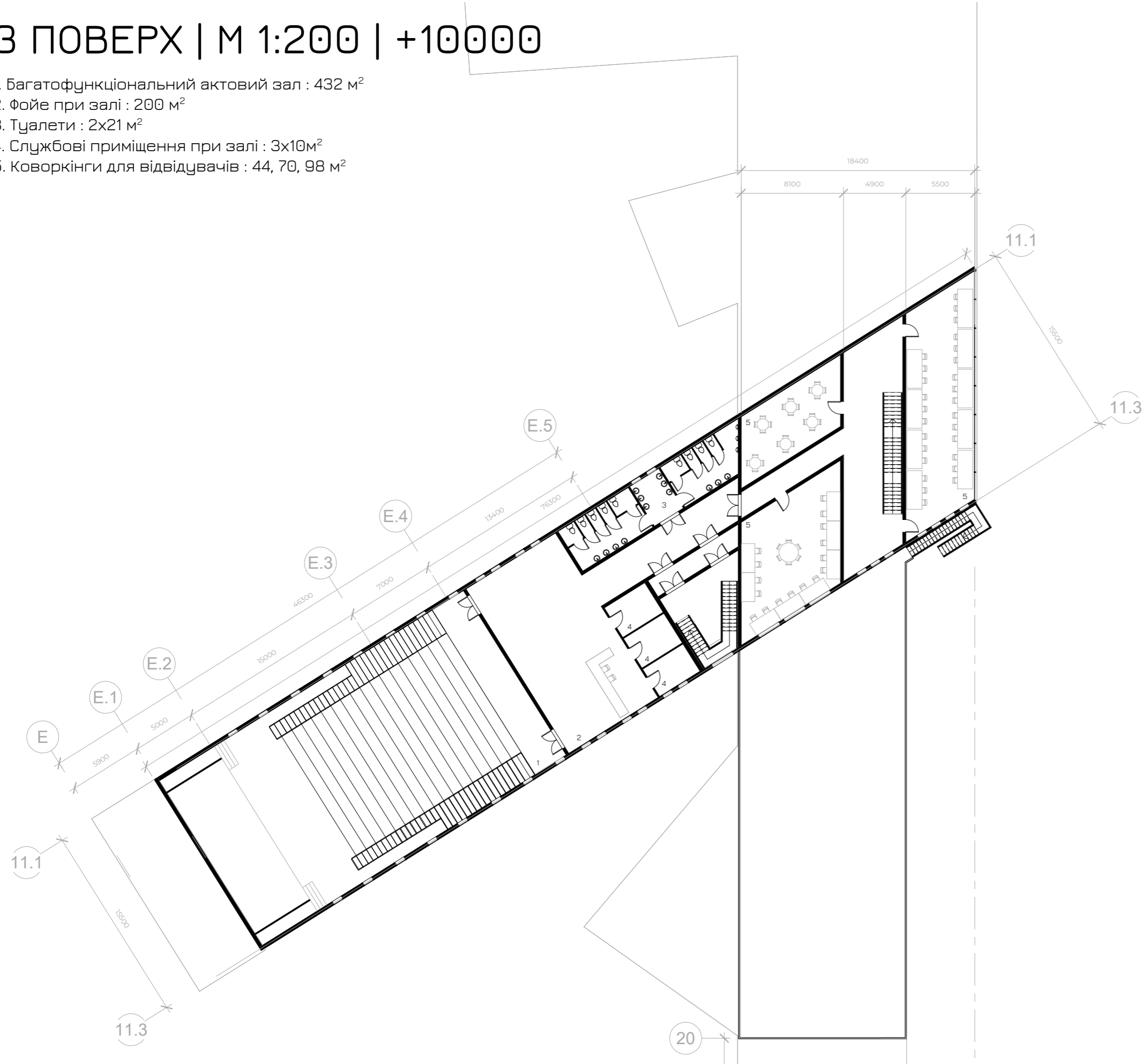

«ВИБУХ СХЕМА»

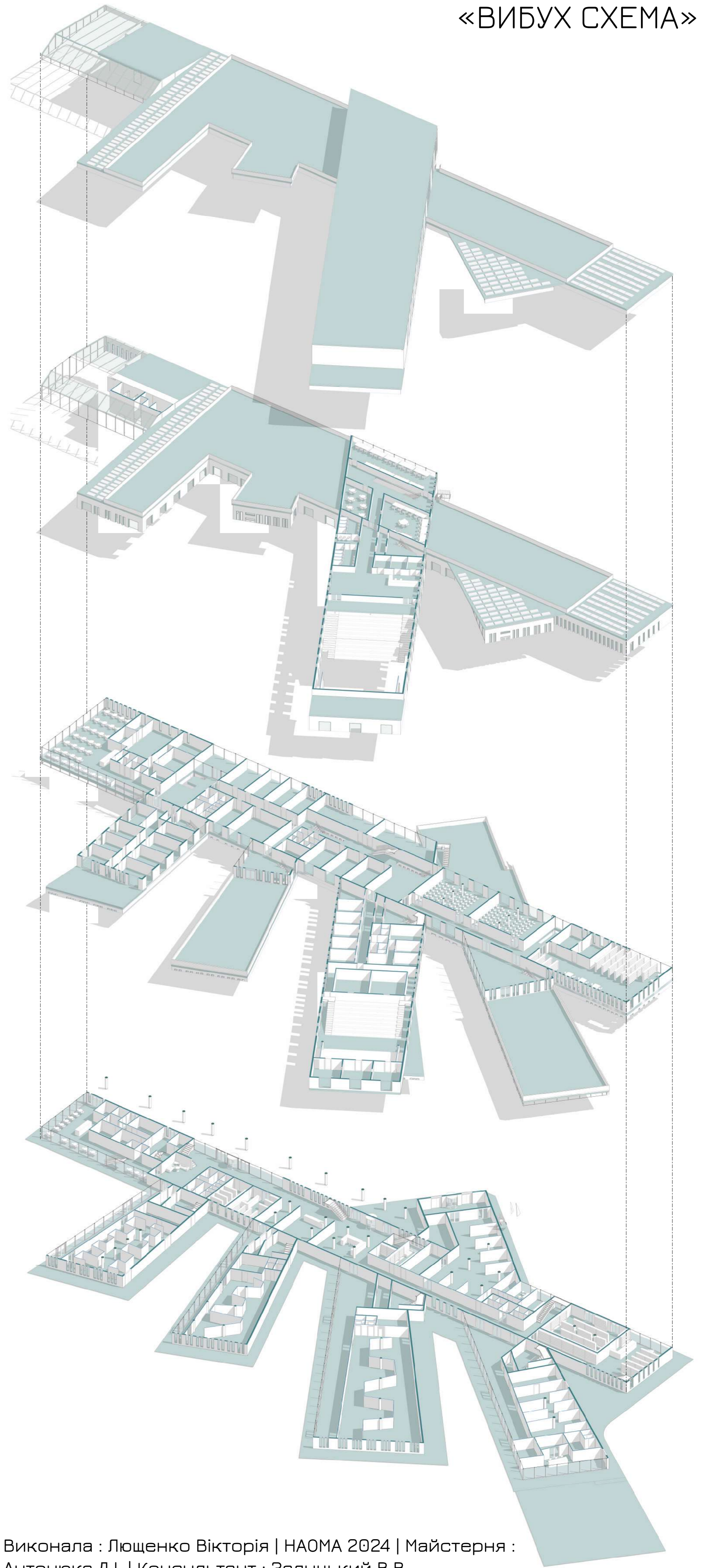

БІБЛІОТЕКА



ЗД ВИГЛЯД



КАФЕ



БАГАТОФУНКЦІОНАЛЬНИЙ ЗАЛ



ВЕСТИБЮЛЬ



Виконала : Люценко Вікторія | НАОМА 2024 | Майстерня : Антоноука Д.І. | Консультант : Залуцький В.В.